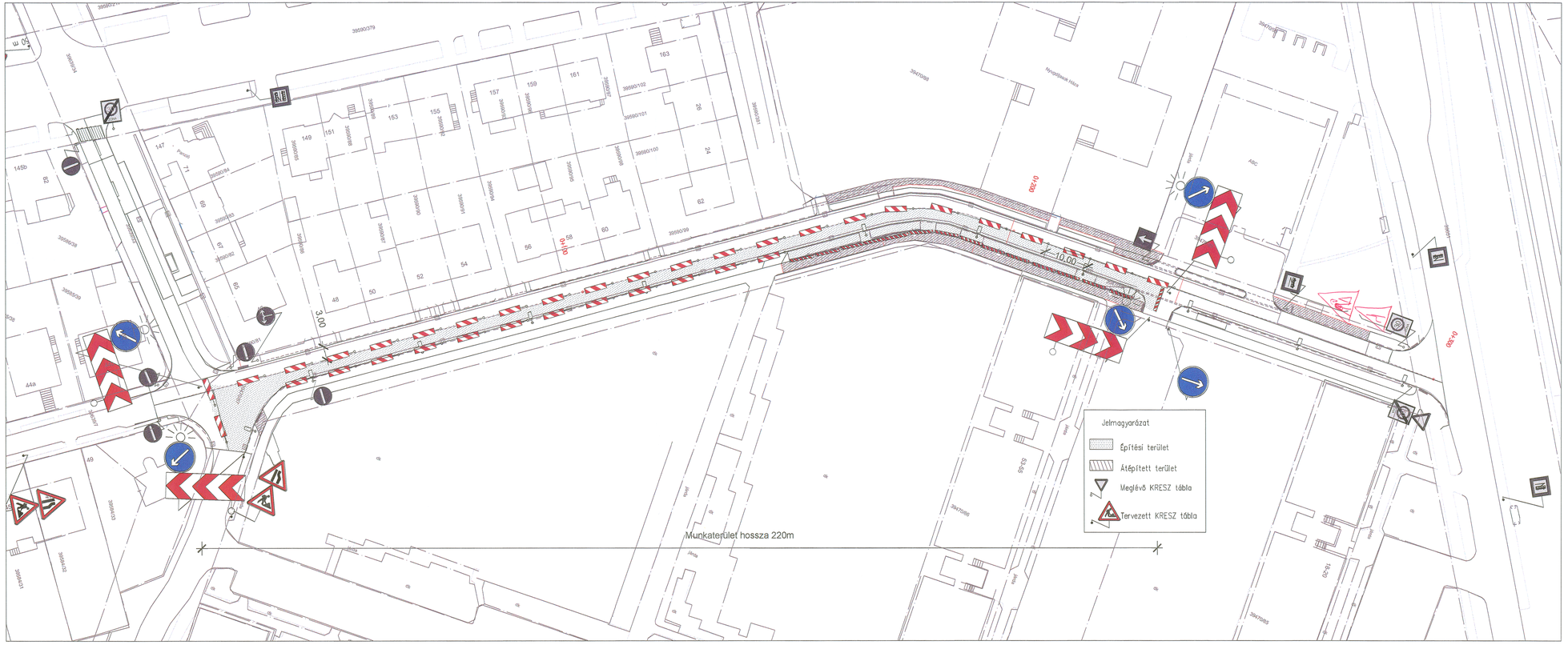

FORGALOMTECHNIKAI KEZELŐI HOZZÁJÁRULÁS

A BKK Budapesti Közlekedési Központ Zártkörűen Működő Részvénytársaság, mint a Fővárosi Önkormányzat nevében megtő kezelő a tervhez módosítás nélkül - kisérőlevéllel - ideiglenes módosítással kisérőlevéllel végleges forgalmi rendeket számon hozzájárul.

A hozzájárulás 6 hónapig érvényes. Amennyiben a kérelmező a hozzájárulásban megállapított feltételekkel nem ért egyet, úgy Budapest Kőváros Kormányhivatala Közlekedési Felügyelőségéhez fordulhat kérelemmel.

A Fővárosi Önkormányzat nevében

Budapest, 58

FŐMTERV Mérnöki Tervező Zrt - UTIBER Közút Beruházó Kft KONZORCIUM

FŐMTERV MÉRNÖKI TERVEZŐ ZRT.
1024 Budapest, Lövőház u. 37., 1276 Bp., Pf. 1104 · Tel.: 345-9500 Fax: 345-9550 E-mail: fomterv@fomterv.hu · www.fomterv.hu

UTIBER Kft.
1115 Budapest, Csőkő u. 7–13. Tel: 203–05–55 Telefax: 204–9625
email: tervezes@utiber.hu

Tervezési feladat:

"2012-2013. évben felújítandó útvonalak engedélyezési és kiviteli terveinek elkészítése" 6. tervezési csomag

XIV.kerület:Zsálya utca

Megbízó: BKK Budapesti Közlekedési Központ

Konzorciumvezető tervező: FŐMTERV

Tervszám: 11.13.040.

Konzorcium tag tervező: UTIBER Kft.

Tervszám: 42.999/5

Tervfajta: EGYESÍTETT ENGEDÉLYEZÉSI ÉS KIVITELI TERV

Szakági felelős tervező: Nyulási Erik KÉT / 07-1117

Tervezési szakasz: Zsálya utca

Tervező: Tanka Dorottya

Szakterület: FTID-IDEIGLENES FORGALOMTERELÉS

Tervező (Vízépítés): Gyurcsik Tamás VZT / 01-11524

Megnevezés: II.ütem

Belső ellenőr: Timárné Jendrolovics Andrea

tervfajta:	feladat:	szakterület:	rajzszám:	tervmegnevezés:	kiadás/módosítás:	Dátum:	Irodavezető:
EEK	05	FTID	R002	IFH		2013. augusztus 27.	Vass Gábor

Szoftver, verzió: AutoCAD | Fájlnév: EEK_05_FTID_R002_IFH | Méretarány: M=1:500 | Rajzméret: | Bíráló bizottság elnöke: Takács Miklós

Ez a terv a FŐMTERV Zrt - UTIBER Kft Konzorcium szellemi tulajdona, amelynek védelmét jogszabály biztosítja.