1. számú melléklet: az SK On Hungary Kft. iváncsai telephely veszélyességi övezet kijelölését tartalmazó térkép

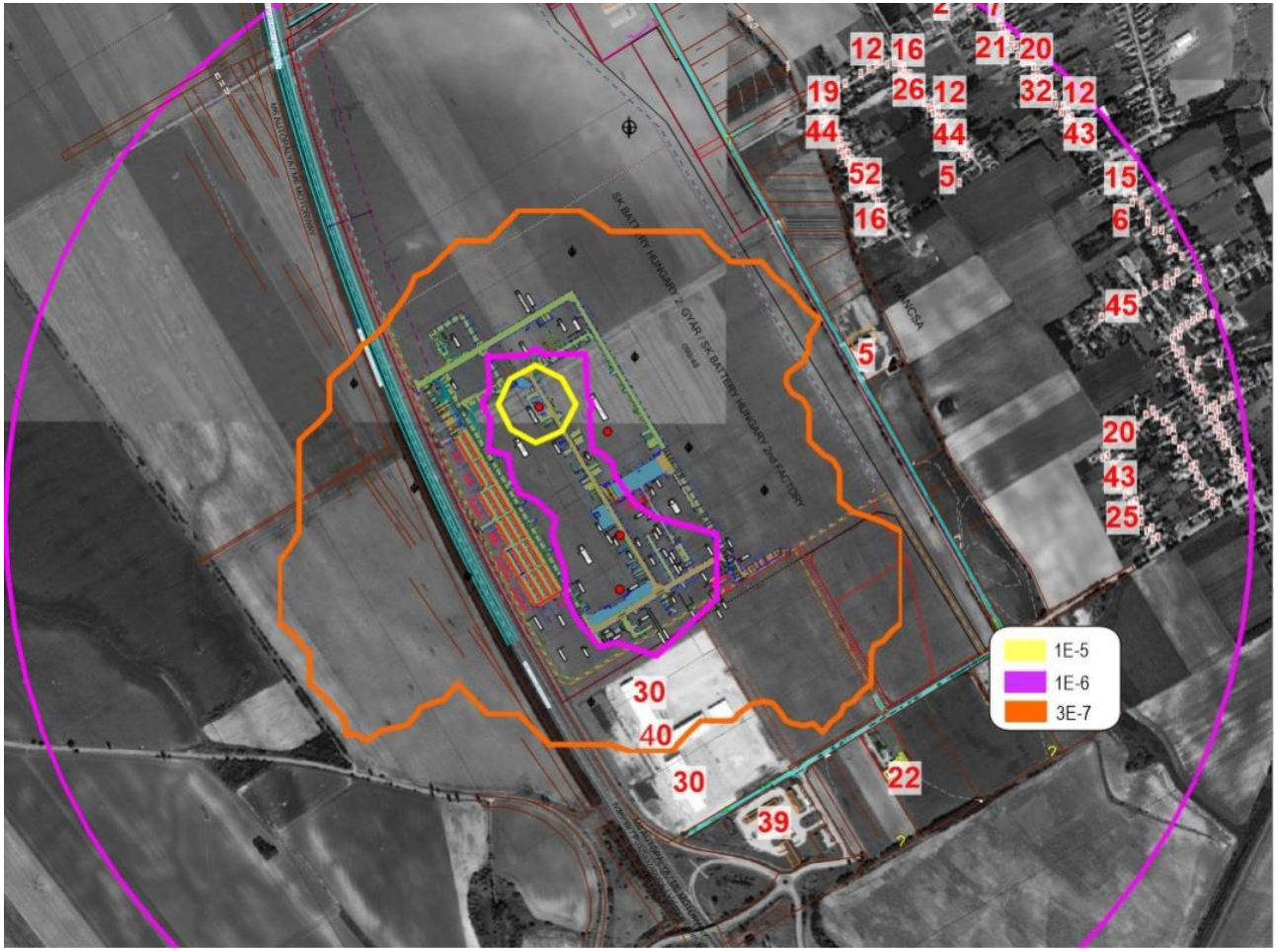

Belső zóna: a sérülés egyéni kockázata meghaladja a 10^{-5} esemény/év értéket, **sárga színnel** jelöltük.
Középső zóna: a sérülés egyéni kockázata 10^{-5} és 10^{-6} esemény/év értékek között alakul, **lila színnel** jelöltük.
Külső zóna: a sérülés egyéni kockázata nem éri el a 10–6 esemény/év értéket, de nagyobb mint $3x10^{-7}$, **narancssárga színnel** jelöltük.
A fejlesztések engedélyezhetőségét és térbeli megvalósíthatóságát ezen görbék alapján a 219/2011. (X. 20.) Korm. rend. 7. melléklet 2. pontja határozza meg.