

## VÁLLALKOZÁSI SZERZŐDÉS

amely létrejött egyrészről:

Név: **Csepeli Városgazda Közhasznú Nonprofit Zrt.**  
 Székhelye: **1215 Budapest, Katona J. u. 62-64.**  
 Adószám: **14010411-2-43**  
 Cégjegyzékszám: **01-10-045701**  
 Pénzforgalmi szám: **11784009-20601641**  
 Számlavezető pénzüintézet neve: **OTP Bank Nyrt.**  
 Képviseli: **Trefán László vezérigazgató**  
 mint **Megrendelő**, másrésztől

Név: **Hovi-Tech Kft**  
 Székhelye: **4531 Nyírpazony, Árpád u. 139**  
 Adószám: **14495722-2-15**  
 Cégjegyzékszám: **15 09 073323**  
 Pénzforgalmi szám: **10404405-50526650-69701017**  
 Számlavezető pénzüintézet neve: **K&H Bank**  
 Képviseli: **Horváth Zoltán ügyvezető**  
 mint **Vállalkozó**

Között az alulírott helyen és napon, az alábbiak szerint:

1.) Megrendelő megrendeli, a Vállalkozó pedig a 2024. február 02-án kelt és 2024. február 6-án elfogadott árajánlat - 1. sz. melléklet - szerint vállalja, a Budapest, XXI. kerület Csepel Önkormányzata tulajdonában, a Csepeli Városgazda Közhasznú Nonprofit Zrt. vagyonkezelésében lévő, Csepel, Daru-domb. (HRSZ.:208261/13) alatti területen az ajánlat szerinti félcső és annak alépítményének kialakítását, gyártását, üzembehelyezést EN 147974:2019 szabvány szerint, eleget téve 24/2020(VII.3) ITM rendelet vonatkozó előírásainak.

2.) A megrendelő vállalja, hogy a szerződés aláírásától a Vállalkozó részére rendelkezésre bocsátja az érintett területet.

3.) Kivitelezésre vonatkozó rendelkezések:

- félcső fogadó beton alépítmény kialakítása
- félcső gyártása, mely szerkezete különböző méretű zártszelvényekből van kialakítva, az ívek 5 mm vastag lézervágott szerkezetek, a félcső színtezhető, állítható magasságú lábakon áll a tökéletes beállítás érdekében,
- dupla burkolat: 12 mm + 9 mm vastag speciális vízálló ragasztású nagy kopásállóságú rétegelt lemez
- 9 mm vastag speciális vízálló ragasztású nagy kopásállóságú rétegelt lemez oldal burkolattal
- élein 2 mm vastag élhajlított 3 mm lekerekítéssel készített saválló lemezzel szerelve A fémszerkezet festett, MIPA és HENELIT 2k festékkel, színe fekete RAL 9005, védő korlátok színe narancssárga RAL 2008

a) Félcső felülnézet, izometrikus nézete: 2. sz. melléklet szerint

b) Alépitmény leírás: 3. sz. melléklet szerint

4.) A Vállalkozó vállalja, hogy a beépített anyagokról műbizonylatokat bocsát Megrendelő rendelkezésére. Az elkészült Görpályáról a vállalkozó tervezői, kivitelezői, nyilatkozatot, valamint a TÜV minősítését bocsátja rendelkezésére Megrendelőnek. Ennek időpontja az átadás-átvétel napja. A Megrendelő a gyártás befejezéséig a gyártást ellenőrizheti. Az ellenőrzést a jelen szerződésben kijelölt személy végezheti.

5.) Vállalkozó a Görpályáért 3 év garanciát vállal. Az elkészült és átadott pályát a Megrendelő a garancia időszak alatt évente egyszeri alkalommal ellenőrzi. A pályához Vállalkozó karbantartási utasítást ad át Megrendelőnek. A rendszeres karbantartási ellenőrzés, karbantartás elmulasztása a garancia elvesztésével jár! (4. sz. melléklet). A Megrendelő külön megbízással átalánydíjas karbantartási szerződést köthet a Vállalkozóval, ez esetben a szerződő felek megállapodnak abban, hogy a karbantartási időszak alatt ellenőrzési-szerviz könyvet (ellenőrzési napló) vezetnek, amelyben a felülvizsgálat, ill. javítás tényét bejegyzik, és azt mind a két fél képviselői jogosultsággal rendelkező személye aláírja.

A Vállalkozó tájékoztatta a Megrendelőket arról, hogy a pálya elemek szerkezeti kialakításától függetlenül a sportolással a sporteszközök által zaj keletkezik, ezek a pályák egyben a fiatalok gyülekező helyei is. Az OrangeRamp PRO rampáink felfutó lemezeit rezgés és zajvédelmi szigeteléssel látjuk el, (Hanno-Protecto PF 820 2 mm) azáltal a zaj csökkenthető, de teljes mértékben nem csillapítható a keletkezett zaj.

6.) Szerződő felek tudomásul veszik, hogy a pálya elemek tervezésénél, építésénél a EN 14974:2019 szabvány az irányadó.

7.) Teljesítési határidő: a szerződés hatálybalépésétől számított 4 hónap.

Vállalkozó előteljesítésre jogosult.

8.) A Megrendelő köteles a Félcsövet a Vállalkozó értesítésében megjelölt időpontban a kitűzött műszaki átadás során megvizsgálni. A vizsgálat alapján felfedezett hiányokat, hibákat jegyzőkönyvben rögzíteni kell. A műszaki átadás helye az építés helyszíne. Az esetlegesen feltárt hiányosságokat az átadás – átvételi eljárás lezárásáigmegrendelő ki kell javítani.

Az átadás – átvételi eljárás helye az 1. pont szerint, időpontja legkésőbb a teljesítés határideje.

Az átadás – átvételi eljárástól számított egy éven belül az átvett munkát újból meg kell vizsgálni. (utó-felülvizsgálati eljárás). A Megrendelő készíti elő az utóvizsgálati eljárást és hívja meg arra a Vállalkozót.

9.) A vállalkozói díj: 12.285.000.- Ft + 27% ÁFA, azaz tizenkettőmillió-kettőszáznyolcvanötezer forint plusz huszonhét százalék általános forgalmi adó.

Felek az alábbi fizetési feltételekben állapodnak meg:

- A Vállalkozó 25 % előlegszámla (alkatrész gyártás) benyújtására jogosult előlegbekerő alapján 3.071.250,-Ft + 27% ÁFA összegben, azaz hárommillió-hetvenegyezer-kettőszázötven forint plusz huszonhét százalék általános forgalmi adó. Melyet a Megrendelő a szerződés aláírásával egyidejűleg átutalással teljesít a

Vállalkozó K&H Banknál vezetett bankszámlájára: 10404405–50526650-69701017 Késedelmes teljesítés esetén a késedelmi napok számával módosul a Vállalkozó által vállalt teljesítési határidő.

- A Vállalkozó a beton alépítmény átadást követően a 25% részszámla benyújtására jogosult 3.071.250,-Ft + 27% ÁFA összegben, azaz hárommillió-hetvenegyezer-kettőszázötven forint plusz huszonhét százalék általános forgalmi adó. Melyet a Megrendelő 15 napos átutalással teljesít a Vállalkozó K&H Banknál vezetett bankszámlájára: 10404405–50526650-69701017 Késedelmes teljesítés esetén a késedelmi napok számával módosul a Vállalkozó által vállalt teljesítési határidő.

- A végszámla benyújtására, a Vállalkozó a sikeres átadás-átvételi eljárás napján jogosult, melyet a Megrendelő 15 napos átutalással teljesít a Vállalkozó K&H Banknál vezetett bankszámlájára: 10404405–50526650-69701017

Késedelmes pénzügyi teljesítés esetén Megrendelő a mindenkori jegybanki alapkamat kétszeresét köteles Vállalkozó részére megfizetni.

10.) A pálya használati szabályokat az 5. sz. melléklet tartalmazza.

11.) A Vállalkozó a kivitelezés időtartama alatt köteles az érvényben lévő munkaügyi, munkavédelmi, tűzvédelmi előírásokat betartani.

12.) A jelen szerződéssel kapcsolatban nyilatkozattételre jogosult személyek az alábbiak:

- a) Megrendelő részéről nyilatkozattételre jogosult a Megrendelő képviselője.
- b) Megrendelő részéről kapcsolattartók:  
név: XXXXXXXXXX  
név: XXXXXXXXXX
- c) Vállalkozó részéről nyilatkozattételre jogosult:  
név: Horváth Zoltán ügyvezető, tel: XXXXXXXXXX

A nyilatkozattételre jogosult személyek és a kapcsolattartók jogosultak az átadás – átvételt követően a garancia könyvbe bejegyezni.

13.) Vállalkozó kötelezettséget vállal arra, hogy az e-építési napló tartalmával azonos tartalmú, papír alapú munkanaplót vezet, melybe Felek képviselői, és megrendelő kapcsolattartói jogosultak bejegyzés írására.

14.) Szerződő felek kötelezettséget vállalnak, hogy a jelen szerződéssel összefüggésben tudomásukra jutott üzleti és egyéb információkat bizalmasan kezelik, és arról illetéktelen, harmadik személynek tájékoztatást nem adnak. Felek tudomásul veszik, hogy jelen pontban foglaltak megsértése esetén egymásnak teljes kártérítési felelősséggel tartoznak.

15.) Szerződő felek megállapodnak abban, hogy a jelen szerződésből felmerült vitákat elsődlegesen peren kívül, egyezséggel rendezik. Amennyiben a vita peren kívül

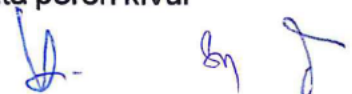

egyezséggel nem rendezhető, úgy a jelen szerződés teljesítésével, értelmezésével kapcsolatban a Felek között a Megrendelő székhelye szerint illetékes Bíróság, mint választott bíróság jár el.

16.) Szerződő felek kijelentik, hogy a jelen szerződést a 6 db melléklettel együtt teljesen értelmezik, mellékletek a szerződés elválaszthatatlan részét képezik, és az ezekben nem szabályozott kérdésekben a Ptk. megfelelő rendelkezései az irányadóak.

17.) Vis maior esete:

Amennyiben bármelyik fél rajta kívül álló okok miatt (vis maior, pl. háború, természeti csapás) nem tud a szerződésben vállalt kötelezettségének eleget tenni, úgy a szerződés érvénytelenné válik, és az elvégzett munkákkal arányos rész, valamint a szerződés teljesítése közben felmerült költségek kifizetésre kerülnek.

Ha valamelyik Fél Vis Major hatálya alá esik, a másik Felet kötelező 2 napon belül tájékoztatni az alábbiak szerint:

- A Vis Maior tényállás részletes leírása
- Akcióterv a következmény enyhítésére

18.) Felek kijelentik, hogy egymással együttműködve, jóhiszeműen járnak el a létesítmény megvalósításának érdekében.

19.) Felek a szerződést, mint akaratukkal megegyezőt, annak elolvasása és megértése után írták alá.

20.) Felek egymást e-mailen, faxon illetve postai úton értesítik.

Szerződő felek a vállalkozási szerződést cégszerűen írták alá.

Budapest., 2024 ..... 2024 FEBR 29.

Budapest, 2024 02.23.....

  
 .....  
**Megrendelő** 1  
 Csepeli Városgazda Közhasznú Nonprofit Zrt

  
 .....  
**Vállalkozó**  
**HÖW-TECH KFT**  
 4531 Nyirpazony Árpád u. 139  
 Adószám: 14495722-2-15

Mellékletek:

1. Vállalkozó ajánlata
2. Elemek elhelyezkedése (felülnézet, oldalnézet)
3. Elemek leírása
4. Garancia 1-2
5. Pálya használati szabályok

ki. 



**HOVI-TECH Kft.**

4531 Nyírpazony, Árpád út 139.  
(+36) 42 230 016  
(+36) 30 574 6946  
orangeramp.com tulip-play.com  
orangeramp.info@gmail.com

**csoporthoz vezető részére**

Csepeli Városgazda Közhasznú Nonprofit Zrt.

Útkarbantartási és Műszaki-előkészítési Osztály |

Email: [REDACTED]

Tel: +36 1 278-5848 , Mobil: [REDACTED]

## OrangeRamp PRO Félcső árajánlat 2023-24 részletes műszaki leírás

Az elmúlt évek alatt igen nagy tapasztalatot szereztünk ilyen parkok kivitelezésében, tervezésében. Az általunk kínált elemek méretei, ívei már ismertek és keresettek a sportolók körében. Számos nagyobb rendezvény pályáját építettük, és színvonalas görpályákat szolgáltatunk a sikeres versenyek lebonyolításához.

Az elmúlt 15 év munkájának, fejlesztéseinek eredményeképpen egy olyan saját fejlesztésű termék családot ajánlunk, ami a megrendelők és a sportolók magas elvárásainak egyaránt megfelel. Színes elemeink egy fiatalos, dinamikus teret biztosítanak a fiatalok részére.



**Biatorbágy 2022 OR PRO –1.8 m magas, 5 m széles félcső + subbox**

*Handwritten signature or mark.*



#### **HOVI-TECH Kft.**

4531 Nyírpazony, Árpád út 139.  
(+36) 42 230 016  
(+36) 30 574 6946  
orangeramp.com tulip-play.com  
orangeramp.info@gmail.com

## **OrangeRamp PRO**

Egy jól átgondolt, kiforrott moduláris pályarendszer, masszív fémszerkezettel, **dupla borítással**. Az alsó borítás 12 mm vastag, a felső kopóréteg borítás 9 mm vastag.

Szállítása, összeszerelése egyszerű, telepítése nem igényel külön gépeket. Összeszerelve egy rendkívül erős, tartós szerkezetű pálya. **Az elemek oldalai 9 mm vastag vandálbiztos oldalburkolattal szerelt.**

Költséghatékony megoldásainkkal nagy alapterületű, sokelemes görparcok ideális kedvelt rámpái lehetnek.

Az elemek könnyűfém szerkezetből CNC élhajlítóval készített speciális profilokból készülnek, íveinket 5 mm vastag fémlemezektől lézervágással alakítjuk ki.

**Felülete dupla faborítású.** A felső 9 mm vastag kopóréteg karbantartásnál könnyen és költséghatékonyan cserélhető. A borításhoz használt lapok fa alapúak, UV-álló, vízálló, nagy kopásálló tulajdonságúak, ami megfelel a EN 14974:2019 szabványnak. Pályáink TÜV minősítéssel rendelkeznek. A kialakított acéllemezes élvédelemmel igen tartósak. A pálya elemek széleit 2 mm vastag, lekerekített élű, élhajlított saválló lemezzel szereljük.

### **ELŐNYEI**

Felülete dupla borítású, jól ellenáll a rolleres által okozott nagy igénybevételnek. Jól karbantartható. Karbantartása költséghatékony. A pálya sportolóknak készül, de egyben a legjobb ár értékű termékünk. Moduláris szerkezetű, igény esetén könnyen átépíthető, újatrendezéssel új élményt nyújt a pályát használó fiataloknak.

### **HÁTRÁNYAI**

Karbantartást igényel. Átalánydíjas karbantartási szerződéssel vállaljuk az időszakos (évente kétszeri) szakszerű karbantartást, amellyel a pálya állandó minősége szavatolt.

### **KIKNEK AJÁNLJUK**

Mindenkinek, aki egy kicsit többet akar kihozni ezekből a sportokból.

3 év garanciát biztosítunk rá!



### HOVI-TECH Kft.

4531 Nyírpazony, Árpád út 139.  
(+36) 42 230 016  
(+36) 30 574 6946  
orangeramp.com tulip-play.com  
orangeramp.info@gmail.com

#### „ZAJ”

A pálya elemek szerkezeti kialakításától függetlenül a sportolással a sporteszközök által zaj keletkezik, ezek a pályák egyben a fiatalok gyülekező helyei is. A helyszín kiválasztása előtt érdemes tanulmányozni az adottságokat, hogy később a környező lakók nyugalmát ne zavarja a görpark használata.

**OrangeRamp HQ** rampáink felületét rezgés és zajvédelmi szigeteléssel látjuk el, azáltal a zaj csökkenthető.

**OrangeRamp PRO** pályaelemeink csúszó dobozait és a felfutó lemezeket Hanno-Prtoceto rezgés, zajszigeteléssel látjuk el.

Pályáink **TÜV** minősítéssel rendelkeznek



ÉMI-TÜV

Több biztonság  
Nagyobb érték

EN 14974:2019  
szabvány



**OrangeRamp PRO félcső—Pápa 2020**



**HOVI-TECH Kft.**

4531 Nyírpazony, Árpád út 139.  
(+36) 42 230 016  
(+36) 30 574 6946  
orangeramp.com tulip-play.com  
orangeramp.info@gmail.com



**TÜV minősítés - 24/2020 (VII.3.) ITM rendelet alapján**

A pálya egyszeri TÜV minősítés (pálya minősítése 2 évre szól)

Pálya használati szabályok, minősítési adatokat tartalmazó tábla elkészítése ( 1 m x 0.8 m méretű PE lemezre ragasztott laminált, nyomtatott, információs tábla.)

**Kivitelezés, szállítás, helyszíni összeszerelés, határidő**

**Kivitelezés:**

A pályaelemek gyártása telephelyünkön történik. Az elemek több részre vannak szétbontva, a közúti szállítás maximális megengedett méreteihez igazítva. Az elemet rögzítjük az alépítményhez.

**Szállítás:**

Az ajánlati ár tartalmazza a szállítási költségeket.

**Helyszíni összeszerelés:**

Az ajánlati ár tartalmazza helyszíni összeszerelés költséget, ezt cégünk szakemberei végzik.

**Határidő:**

A pálya legyártási ideje, egyúttal szállítási határideje **-szerződéskötéstől számítva-** 4 hónap.

**Fizetési igény:**

1 db előlegszámla 25 % (előlegbekérő alapján)

1 db részszámla (25 % értékben)

1 db végszámla fizetési határidő 15 nap.





**HOVI-TECH Kft.**

4531 Nyírpazony, Árpád út 139.  
(+36) 42 230 016  
(+36) 30 574 6946  
orangeramp.com tulip-play.com  
orangeramp.info@gmail.com

## OrangeRamp PRO félcső, részletes árajánlat



**Alapterület mérete: 12 m x 5 m (oldal irányban további 2 + 2 m balesetvédelmi zóna szükséges, félcső magassága 2 m, szélessége 5 m)**

**Árajánlatunk: 11.460.000.-Ft + 27% ÁFA**

Az ár tartalmazza az alépítményt.

<b>Mennyisége:</b>	<b>1 db félcső</b>
<b>Árajánlatunk (Nettó)</b>	<b>11.460.000.-Ft</b>
<b>Szállítás:</b>	<b>220.000.- Ft</b>
<b>Összeszerelés, üzembe helyezés:</b>	<b>605.000.-Ft</b>
<hr/>	
<b>Összesen:</b>	<b>12.285.000.-Ft</b>
<b>27% ÁFA</b>	<b>3.316.950.-Ft</b>
<b>Mindösszesen: (Bruttó)</b>	<b>15.601.950.- Ft (HUF)</b>

Árajánlatunk: 2024 február 28. érvényes





**HOVI-TECH Kft.**

4531 Nyírpazony, Árpád út 139.  
(+36) 42 230 016  
(+36) 30 574 6946  
orangeramp.com tulip-play.com  
orangeramp.info@gmail.com

## PÁLYAHASZNÁLATI SZABÁLYOK

### orangeramp.com

**A pályát az veheti igénybe, aki az alábbi szabályokat magára nézve érvényesnek tekinti és betartja. A szabályok megszegése a pályáról való kitiltást eredményezheti.**

**A pályán görkorcsolya, gördeszka, roller, BMX kerékpár használata engedélyezett. Egyéb sport- és közlekedőeszközzel a pályára menni tilos!**

A pályán más elemeket, ugratókat, tárgyakat elhelyezni tilos!

A pályát rongáló **fém tengelyvégekkel (pegekkel) rendelkező rollerrel/BMX kerékpárral**, továbbá **kormányvégzáró dugó nélküli rollerrel/BMX kerékpárral**, **BMX kerékpár esetében fémpedállal a pályát használni TILOS!**

A pályán történt balesetekért a tulajdonos/üzemeltető felelősséget nem vállal. Az esetleges sérülés, baleset minden felelőssége a felhasználó személyt, illetve annak kiskorú volta miatt a szülőt, gondviselőt terheli.

**A felhasználó számára a védőfelszerelés kötelező!**

#### **BUKÓSISAK HASZNÁLATA KÖTELEZŐ**

Minden, a pályára lépő felhasználónak kötelessége megvizsgálni a saját sporteszközét, védőfelszerelését. Azok elégtelen minősége miatt történő balesetek felelőssége is a felhasználót terheli.

**A pályán lévő sportelemek használata 14 év alatt felnőtt felügyelete mellett ajánlott. 8 éven alul gyermekek a pályát nem vehetik igénybe!**

Dohányzás és nyílt láng használata, valamint alkohol fogyasztása a pálya területén tilos! Alkohol vagy más bódító szerek hatása alatt a pályát használni tilos!

**A pálya csak akkor vehető igénybe, ha azon legalább két személy jelen van, egy-szerre viszont legfeljebb 10 használó személy tartózkodhat rajta!**

A nézők csak az aszfaltozott pályán kívül tartózkodhatnak!

**A pályára mobiltelefont, fejpánt nélküli szemüveget, italos üveget, hosszú sálát, és egyéb leeső, elguruló, zsebekből kihulló, ezáltal balesetveszélyt okozó tárgyat bevinni tilos!**

Esős, havas, csúszós idő esetén a pálya nem használható!

**A pályán lévő sportelemekben és az ott található más elemekben direkt módon okozott kár anyagi vonzatát a károkozónak kötelessége megtéríteni!**

Felhívjuk a használók figyelmét, hogy az esetleges elhagyott tárgyakért, eszközökért felelősséget nem vállalunk.

**A pálya területére állatot bevinni tilos!**

A keletkező hulladékot kérjük a tárolóban elhelyezni.

**Közérdekű telefonszámok: Központi segélyhívó: 112**

**Üzemeltető: .....**



**HOVI-TECH Kft.**

4531 Nyírpazony, Árpád út 139.  
(+36) 42 230 016  
(+36) 30 574 6946  
orangeramp.com tulip-play.com  
orangeramp.info@gmail.com

**Garancia, szavatosság**

Cégünk a görpályára **3 év garanciát** vállal.

**Átalánydíjas karbantartási szerződéssel vállaljuk a pálya időszakos felülvizsgálatát, szükséges karbantartását. 24/2020 (VII.3.) ITM rendelet alapján**

**Felelősség biztosítás**

Cégünk által gyártott görpálya elemek termékfelelősségi biztosítással rendelkeznek.

**Cégünk adószáma**

HOVI-TECH Kft.

közösségi adószáma: HU 14495722; adószám:14495722-2-15

**A 24/2020 (VII.3) ITM rendelet alapján a görpályák gyártása, karbantartása működési engedély köteles**

Cégünk görpályák tervezése, építése, karbantartása érvényességi területre vonatkozóan minőségirányítási rendszert vezetett be és alkalmaz.

Cégünk minőségirányítási rendszere megfelel

**MSZ EN ISO 9001:2015** szabvány követelményeinek

Nyilvántartási számunk: **24 100 2310**

Érvényesség ideje: 2024.10.03.



Bízunk benne, hogy ajánlatunk elnyerte az Önök tetszését.

Nyírpazony, 2024. február 02.

Tisztelettel:

HOVI-TECH KFT  
Horváth Zoltán  
Nyírpazony Árpád u. 139  
Adószám:14495722-2-15  
ügyvezető

## Félcső felülnézet

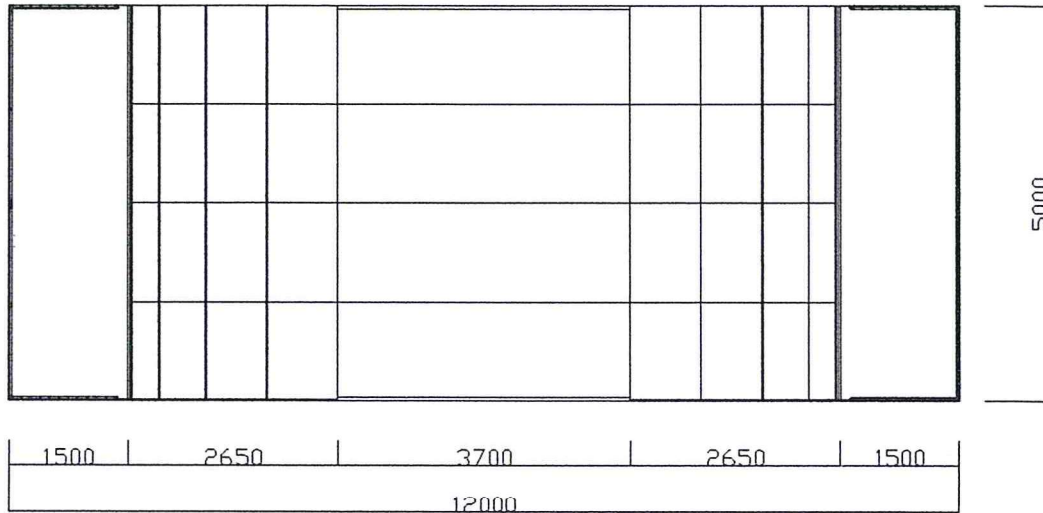

## félcső izometrikus rajz



**Alapterület mérete: 12 m x 5 m (oldal irányban további 2 + 2 m balesetvédelmi zóna szükséges, félcső magassága 2 m, szélessége 5 m)**

**Félcső alapterület részletes leírása:**

A tervezett lábkiosztáshoz illeszkedően, 7 db 0,5 \* 5,0 méter alapterületű 15 cm vastag talplemezek kialakítása. A félcső mellett 2 méter szélességben a 12 méter hosszán, 15 cm vastagságban, esésvédelmi betonsáv kialakítása, mindkét oldalon.

Beton minőség vasalt, C35.

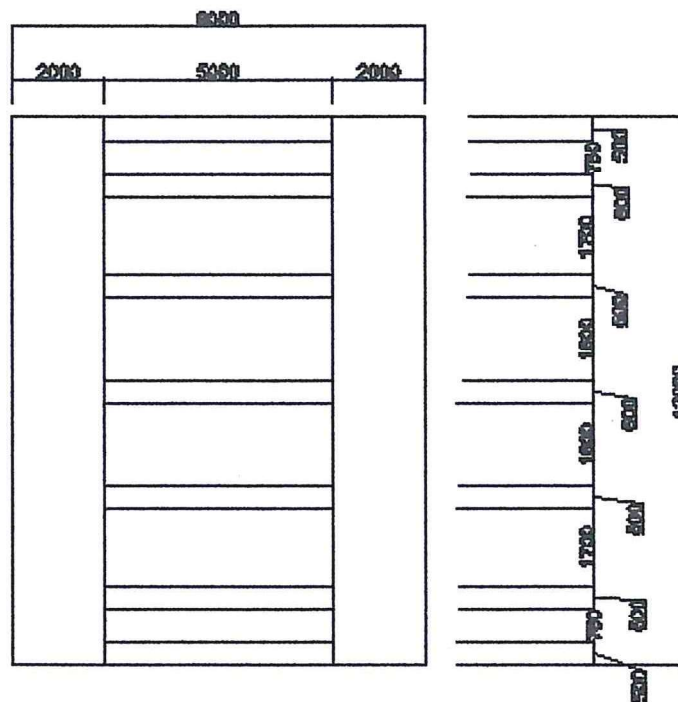

1.



## GARANCIA NYILATKOZAT

Ellenőrzési jegyzőkönyv köteles

Típusa: <b>OrangeRamp Pro</b> félcső	Gyártás ideje: 2024.02.20.
---	-------------------------------

### OrangeRamp Pro- Bp. Csepel Daru-domb

Gyártó: HOVI-TECH Kft 4531 Nyírpazony Árpád u.139.	Vevő: Csepeli Városgazda Közhasznú Nonprofit Zrt.
Nyírpazony, 2024. 02.23.	Budapest, 2024.
Aláírás: HOVI-TECH KFT P.H. 4531 Nyírpazony Árpád u. 139 Adószám: 14495722-2-15	Aláírás: P.H.

#### Általános garanciális feltételek

- 1.A garanciális időtartam a -Megrendelőnek való- hivatalos átadás napjától számít, amely napot vagy a felek aláírásával érvényesített átadás-átvételi jegyzőkönyv dátuma, vagy a számla kiállításának dátuma határoz meg.
2. Gyártó az átadott félcsőre 3 év garanciát vállal, mely idő alatt bekövetkező meghibásodásokat díjmentesen javítja. A félcső karbantartás köteles! Évente egy alkalommal a 6. pontban részletezett karbantartási feladatokat el kell végezni, végeztetni, amit fényképes jegyzőkönyvvel, sorszámmal kell dokumentálni. A gyártó által előírt karbantartás vagy a karbantartás dokumentálásnak hiánya a garancia elvesztésével jár! A garanciális javítási kötelezettség nem terjed ki a kopó felületek pótlására, illetve a rendellenes használatból, rongálásokból adódó meghibásodások javítására.
3. A félcső üzemeltetője naponta köteles ellenőrizni a félcső állapotát a garancia nyilatkozat 6. pontja alapján. A 24/2020 (VII.3) ITM rendelet értelmében az üzemeltető évente köteles időszakos ellenőrzést végeztetni, erre megfelelő jogosultsággal rendelkező jogi személlyel, az ellenőrzés idejét, feltárt hibákat az ellenőrzést végző megbízott, fényképekkel rögzíti, dokumentálja az ellenőrzés tényét, ellenőrzési jegyzőkönyvet készít a 24/2020 (VII.3) ITM rendelet előírásai szerint  
A Gyártó, az általa elvégzett esetleges garanciális javításokat, karbantartásokat, fényképekkel kiegészített, külön ellenőrzési jegyzőkönyvben rögzíti, és azt az üzemeltető részére átadja.
4. Amennyiben a karbantartási feladatokkal, az időszakos ellenőrzési jegyzőkönyvek készítésével a félcső Megrendelője a Gyártót bízta meg, úgy a felek erre vonatkozólag külön karbantartási szerződést kötnek. Ebben az esetben a garanciális kötelezettségek érvényességéhez szükséges feladatokat a karbantartásokat, időszakos ellenőrzési jegyzőkönyv elkészítést a Gyártó köteles ellátni.  
Abban az esetben, ha a görpálya Megrendelője más természetes, vagy jogi személyt bíz meg a görpálya karbantartásával, úgy a Megbízott munkáját Megrendelő kötelessége felügyelni és ellenőrizni.  
A Gyártó kizárólag a görpálya Megrendelőjével áll jogviszonyban.

5. A görpályák üzemeltetésre vonatkozó rendelet alapján, rendelet szám: 24/2020 (VII.3) hatályba lépés ideje: 2020. november 30.

A görpálya üzemeltetője, vagy megbízott karbantartója évente egyszer szemrevételezéses üzemeltetői ellenőrzést végez a létesítményen. Az elvégzett ellenőrzéseket az üzemeltető, vagy megbízott karbantartó fényképpel és írásban egyaránt dokumentálja.

A dokumentumnak legalább a következőket kell tartalmaznia:

- az ellenőrzés időpontját
- az ellenőrzés eredményét, a feltárt hiányosságok és nem-megfelelőségek megjelölésével
- az utóellenőrzés szükségességének megjelölését
- az ellenőrzést végző nevét, elérhetőségét

A meghibásodás(ok)ról, sérülés(ek)ről és esetleges rongálás(ok)ról a görpálya üzemeltetőjének haladéktalanul (öt munkanapon belül) írásban tájékoztatni kell a gyártót, kivitelezőt. A gyártó a tájékoztatás kézhezvételétől számítva - amennyiben a meghibásodás, sérülés a gyártó, kivitelező garanciális kötelezettsége körébe esik - a lehető leghamarabb a meghibásodást kijavítja a következő módon: teljes görpálya esetén a Megrendelő írásos bejelentésétől számított 30 napon belül, önálló egységet alkotó pálya-elem, illetve egyedi vagy legyártandó alkatrész esetén 20 napon belül. Amennyiben a meghibásodás, sérülés és esetleges rongálás nem esik a garanciális kötelezettség alá, úgy a gyártó, kivitelező vállalja, hogy 8 napon belül árajánlatot ad a javítás, illetve az anyagcsere, és pótlás költségére.

6. A rendszeres és szakszerű karbantartás a következőket foglalja magában:

A pályahasználati szabályokat tartalmazó tábla épségének ellenőrzése. Sérült, vagy nehezen, nem olvasható (graffitizett) táblát azonnal pótolni kell!

- a. Valamennyi csavarkötés rögzítettségének ellenőrzése.
- b. Minden alkatrész felülvizsgálata repedések, törések, szálkásodás, felületi homogenitás szempontjából, kiálló, sérült csavarfejek javítása, esetleges cseréje.
- c. A görpálya biztonsági állapotának, (felületi hibák) vizsgálata szemrevételezéssel, a szerkezet stabilitásának ellenőrzése rázással és a pálya kipróbálásával, az al- és felépítmények összekötési pontjainak ellenőrzése megmozgatással történik.
- d. Ellenőrizni kell a kopásnak kitett felületek elhasználódását.
- e. A csúszó csövek és a csúszó dobozok esetén vizsgálni kell a felület épségét.
- f. A görpálya biztonsági zónáinak ellenőrzése, nem oda tartozó és a biztonságos pályahasználatot veszélyeztető tárgyak eltávolítása.
- g. a felület nagyobb sérülései színezett ipari faragasztóval (gletteléssel, csiszolással) javíthatók, javíthatatlan sérülések esetén teljes lapcserét végzünk

7./ Amennyiben a Megrendelő a karbantartást maga végzi, úgy a garanciális feltételnek való megfelelés érdekében maga köteles az ellenőrzési jegyzőkönyvet vezetni, amelybe az elvégzett munkálatokat -a végzés időpontjának feltüntetésével- be kell jegyeznie.

7./1 A Vállalkozó által vállalt garanciális javítási kötelezettségek abban az esetben megszűnnek, amennyiben a görpálya Megrendelője/üzemeltetője az e dokumentumban részletezett karbantartási/ellenőrzési feladatokat részlegesen, vagy teljes egészében nem tartja be, és/vagy nem végzi el!

8./ A garancia a rendeltetésszerű használatból fakadó meghibásodásokra vonatkozik, szándékos rongálás, erőszakos beavatkozás, agresszív környezeti behatás költségei a Megrendelőt terhelik.

9./ *Pálya guruló felületét alkotó borítás felülete nagy igénynek van kitéve, a pálya használat során kisebb karcolások jelennek meg a felület felszínén. Ez a jelenség nem képez panaszolható fizikai hibát.*



# FÉLCSŐHASZNÁLATI SZABÁLYOK

## orangeramp.com

A félcsövet az veheti igénybe, aki az alábbi szabályokat magára nézve érvényesnek tekinti és betartja. A szabályok megszegése a pályáról való kitiltást eredményezheti.

- 1) A félcsőben görkorcsolya, gördeszka, roller, BMX kerékpár használata engedélyezett. Egyéb sport- és közlekedőeszközzel a félcsőbe menni tilos!
- 2) A félcsőben más elemeket, tárgyakat elhelyezni tilos!
- 3) A félcsövet rongáló fém tengelyvégekkel (pegekkel) rendelkező rollerrel/BMX kerékpárral, továbbá kormányvégzáró dugó nélküli rollerrel/BMX kerékpárral, BMX kerékpár esetében fémpedállal a félcsövet használni TILOS!
- 4) A félcsőben történt balesetekért a tulajdonos/üzemeltető felelősséget nem vállal. Az esetleges sérülés, baleset minden felelőssége a felhasználó személyt, illetve annak kiskorú volta miatt a szülőt, gondviselőt terheli.
- 5) A felhasználó számára a védőfelszerelés kötelező!
- 6) A felhasználó számára a BUKÓSISAK használata kötelező!
- 7) Minden, a félcsőbe lépő felhasználónak kötelessége megvizsgálni a saját sporteszközét, védőfelszerelését. Azok elégtelen minősége miatt történő balesetek felelőssége is a felhasználót terheli.
- 8) A félcső használata 14 év alatt felnőtt felügyelete mellett ajánlott. 8 éven alul gyermekek a pályát nem vehetik igénybe!
- 9) Dohányzás és nyílt láng használata, valamint alkohol fogyasztása a félcső területén tilos! Alkohol vagy más bódító szerek hatása alatt a félcsövet használni tilos!
- 10) A félcsövet egyszerre csak 1 személy használhatja, a félcső dropasztalon egyszerre legfeljebb 5 használó személy tartózkodhat!
- 11) A nézők csak az félcsővön kívül tartózkodhatnak!
- 12) A félcsőbe mobiltelefont, fejpánt nélküli szemüveget, italos üveget, hosszú sálát, és egyéb leeső, elguruló, zsebkézből kihulló, ezáltal balesetveszélyt okozó tárgyat bevinni tilos!
- 13) Esős, havas, csúszós idő esetén a félcső nem használható!
- 14) A félcsőben direkt módon okozott kár anyagi vonzatát a károkozónak kötelessége megtéríteni!
- 15) Felhívjuk a használók figyelmét, hogy az esetleges elhagyott tárgyakért, eszközökért felelősséget nem vállalunk.
- 16) A félcsőbe állatot bevinni tilos!
- 17) A keletkező hulladékot kérjük a tárolóban elhelyezni.
- 18) Közérdekű telefonszámok: Központi segélyhívó: 112
- 19) Orvosi ügyelet: Egészségközpont .....
- 20) Elsősegélyhely: .....
- Telefon: .....
- 21) Tulajdonos: .....
- Tel.: .....