

NORMAFA LÁTOGATOTTSÁGI FELMÉRÉS

ŐSZ

DR. PILLÓK PÉTER

2018. december 14.

A decorative pattern of overlapping, light-colored, rounded shapes resembling scales or fish scales covers the bottom portion of the slide.

CÉL ÉS MÓDSZERTAN

- Cél: Normafára érkező személyek számának megbecslése
- személyes, gyalogos forgalomszámlálás
- Önkormányzat és a Normafa Park Fenntartó és Üzemeltető Intézmény munkatársaival előre lehatárolt és meghatározott 13 fix ponton
- egyirányú, befelé menő forgalom

BECSLÉS KORLÁTAI

- nem hermetikusan lezárt, külön beléptető kapuval/kapukkal lehatárolt terület
- a mért területen élők/dolgozók
- „oszcillálás” – több mérőponton való bejutás
- referencia adatok, valós forgalmi adatok hiánya – külső érvényesség

- BECSLÉS KORREKCIÓJA, PONTOSÍTÁSA
- személyszállítási adatok
- Libegő forgalmi adatok (megszerzése folyamatban)
- éves rendezett programok;
- éves rendezett programokra regisztráltak száma;
- éves időjárési jelentési adatok

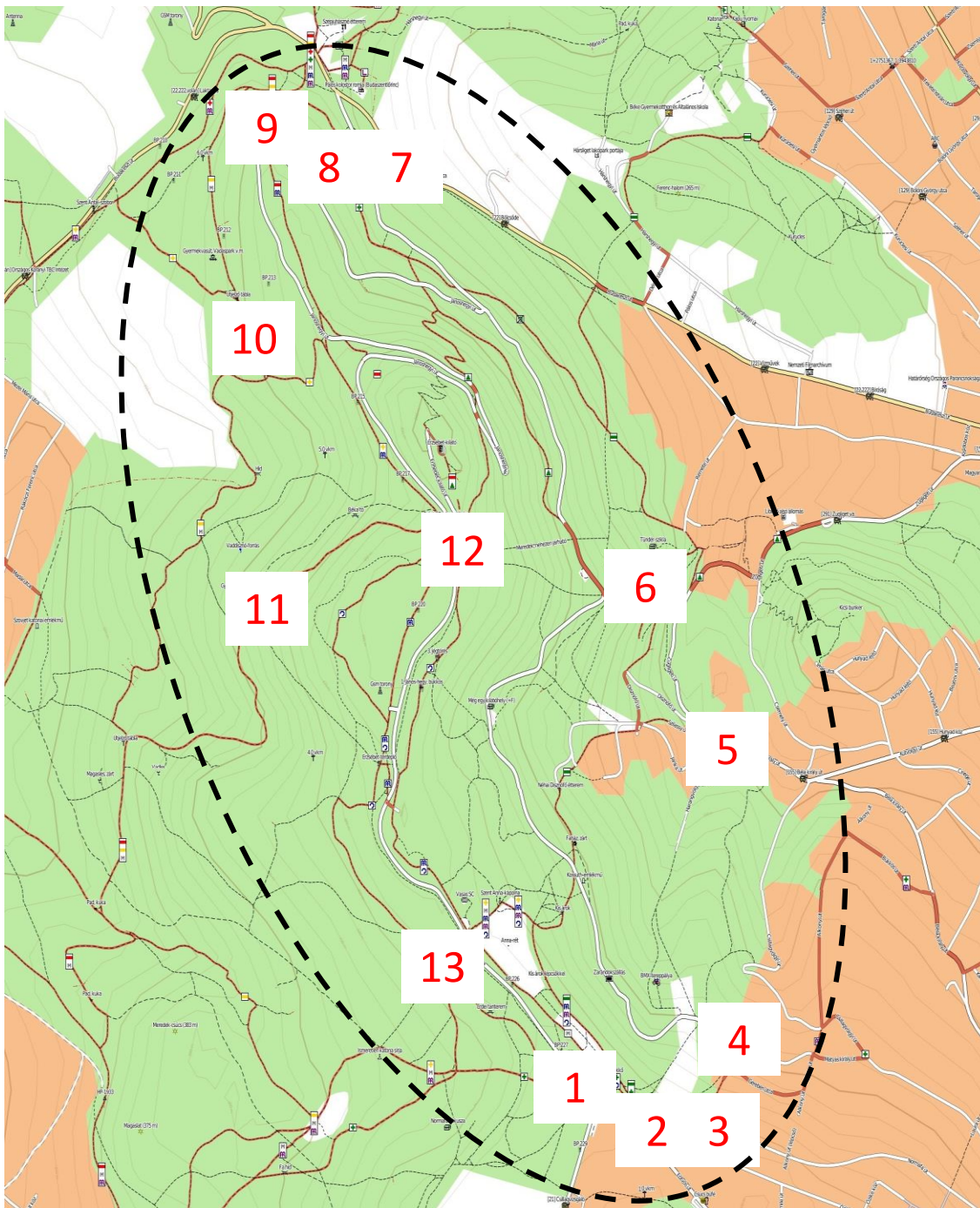

Ssz.	HELYSZÍN
1	Síház melletti parkoló
2	Eötvös út és Normafa út sarok
3	Normafa út
4	Mátyás király út, sorompó
5	Harang-völgy alja
6	Tündér-szikla
7	János hegyi út sorompó
8	Zöld kereszt jelzés
9	Piros csík jelzés Szép Juhászné felől
10	Sárga kereszt
11	János hegy megálló
12	Libegő felső állomás
13	Virág völgy megálló

NAPI ÖSSZEHAISONLÍTÁS

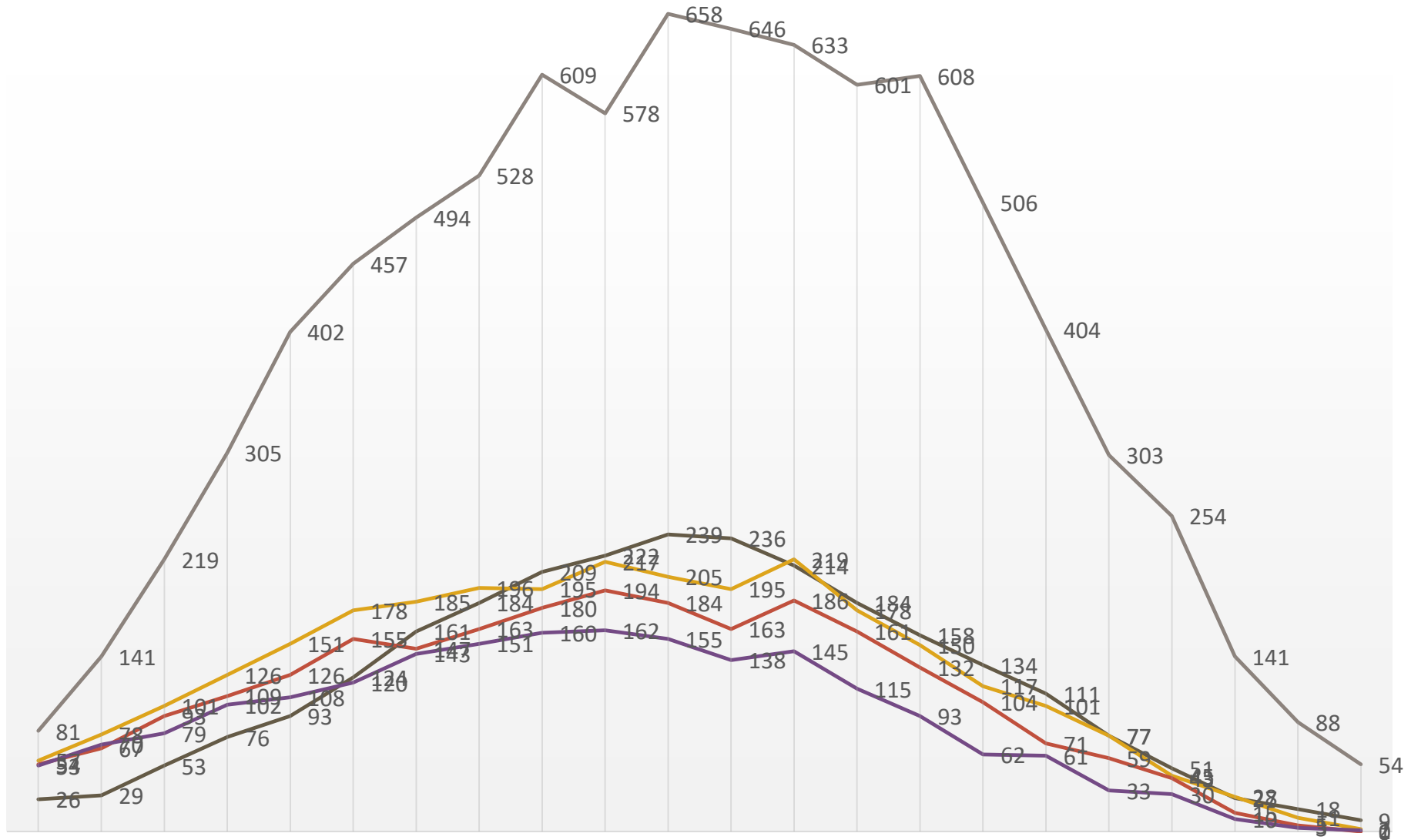

8:30 9:00 9:30 10:00 10:30 11:00 12:00 12:30 13:00 13:30 14:00 14:30 15:00 16:00 16:30 17:00 17:30 18:00 18:30 19:00 19:30 20:00

— 2018. október 20. szombat — 2018. október 30. kedd — 2018. november 18. vasárnap
 — 2018. november 23. péntek — 2018. november 24. szombat

NAPI BONTÁS

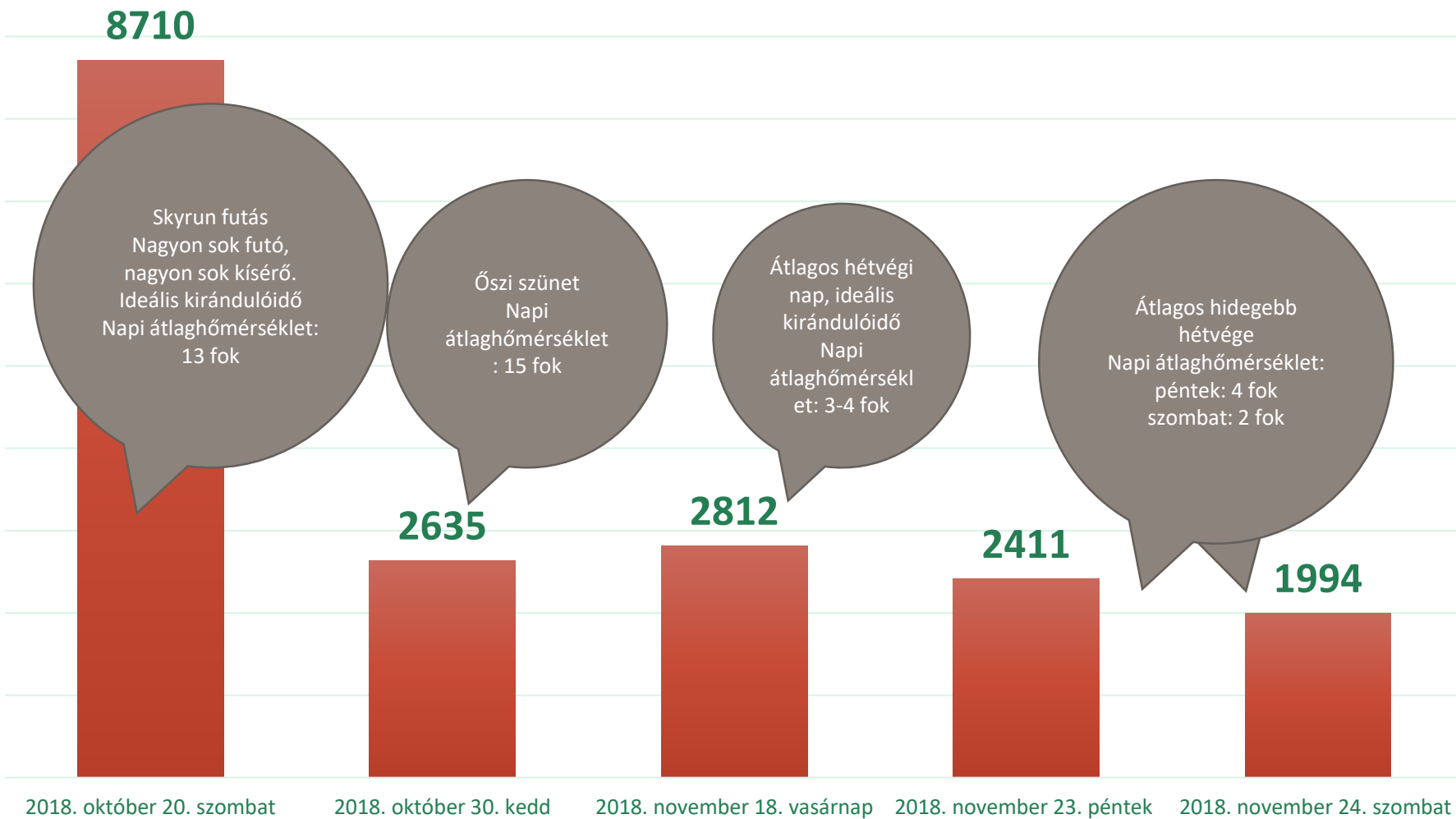

KÖSZÖNÖM A FIGYELMET!

A decorative border at the bottom of the slide, consisting of a repeating pattern of overlapping, rounded, scale-like shapes in a light gray color.