Geo-Log Környezetvédelmi és Geofizikai Kft.

1145 Budapest, Szugló u. 54. Tel/fax. (1) 3635643

Internet: www.geo-log.hu E-mail: posta@geo-log.hu

Miskolctapolca

Értékelés:
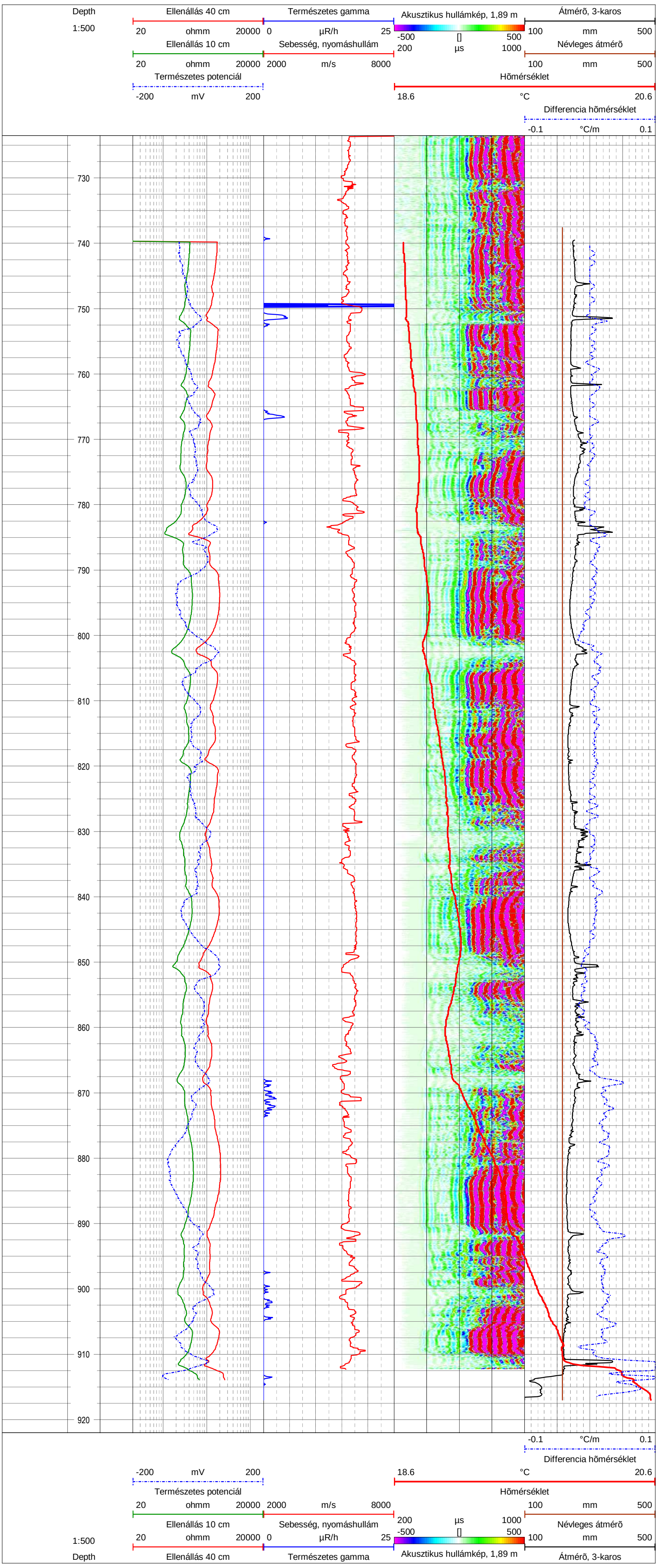
A szondák 916,2 m-ig jártal el, a talphőmérséklet 20,6 °C.