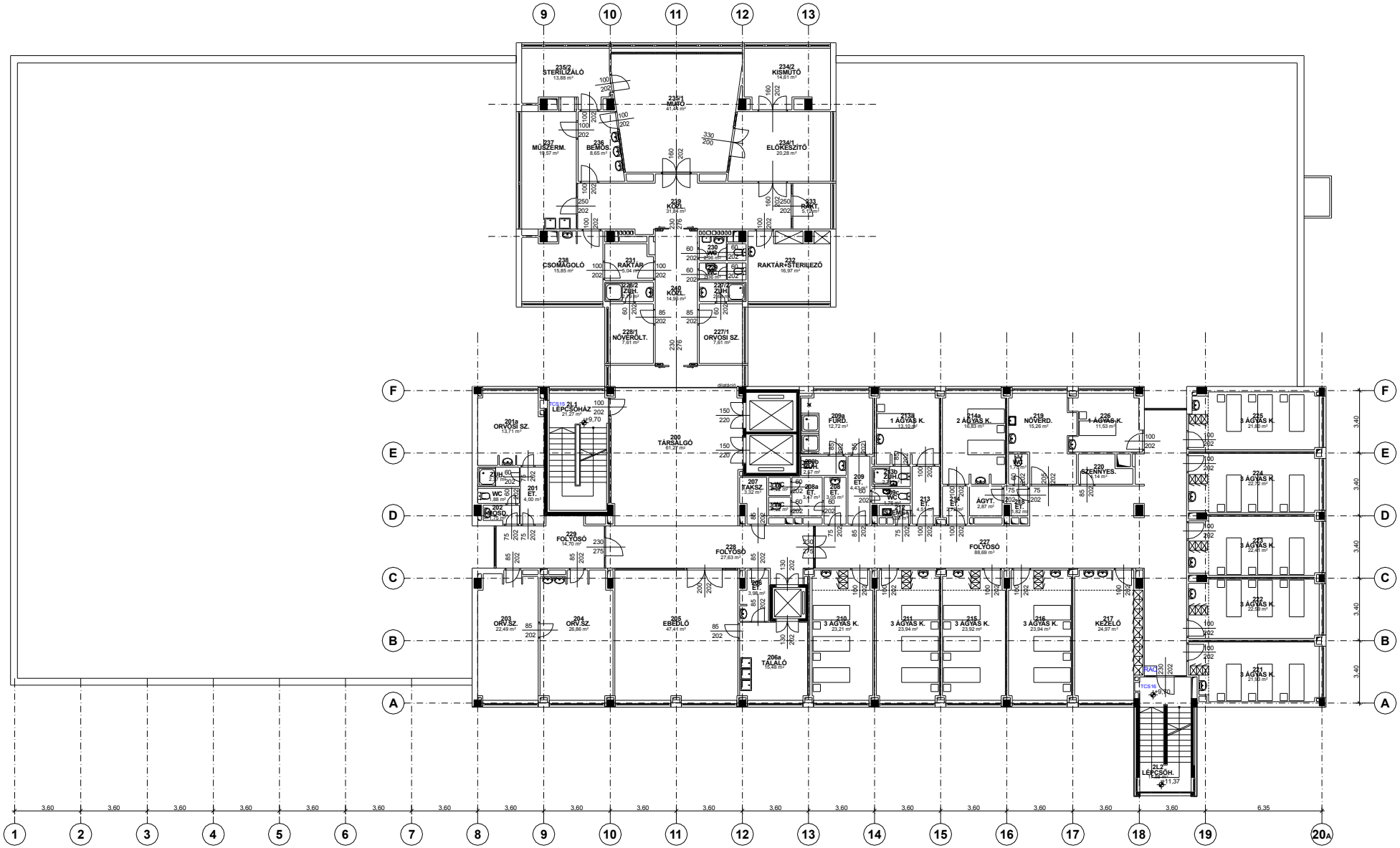


MUNKAKÖZI 2010.05.07.

| | | | |
|---|---|---|---|
| Építető: ..... | A.S.C. Stúdió Épülettervező és Tanácsadó Kft. 1118 Budapest, Avar utca 33. | | Tel./Fax: 209-4212 |
| | épület: | SOTE Szemklinika Bp. VIII. | törzsszám: |
| | cím: | Budapest, VIII. kerület, Tömő utca | dátum: 2008. 11. hó |
| | tartalom: | Felmérési terv | rajzszám: |
| tervfajta: | rajz: | II. emelet alaprajza | képtek: M 1:100 |
| ügyvezető vezető tervező, építészeti szakértő A.S.C. STÚDIÓ KFT. dr. Kiss Zsolt István okl. építésztervező É1 01-1295 SZÉS-1/01-1295 | építész tervező | tartószerkezeti tervező: | |